



Dubbele Cross Country 1928
4^o Halff Regiment Luzarsen wint den „K.K.S.V. Bekor“
Majoor dekkema, Luits. van Eskalen en Jhr. van Spengler



De tijd-controle



Kapt. Bartels op „Frouke“

Dubbele Cross Country 1930.

Arnhem - Ede.

Zuit. van Dort met Katinka aan den start te Arnhem
P. 9300 998





P. 9301001

Luit. Pahud de Montanges met Kunk (c.p.)
1^e Prijs



P. 9301005

Res. Luit. Burma met Saedanapal 9^e Prijs



P. 9301003

Suit. Jleken met Juone (v.p.) N° 24.



P. 9301002

Kapt. Stoffels met Rikiki N° 17



P. 9301000

Lieut. A. van der Linde met Amour N° 13



P. 9301004

Lieut. Jhr. van Spengler met Mirza II (z.p.) N° 14

P. 930099



Suit. Momma mit Waquette N° 11

Dubbele Cross country. 1932

9321838



Ritm. Jhr. Gevaerts op Duke of Dulceek

9321840



Lieut. Jhr. van Rennem op Dansense Rose C.F.

9321841

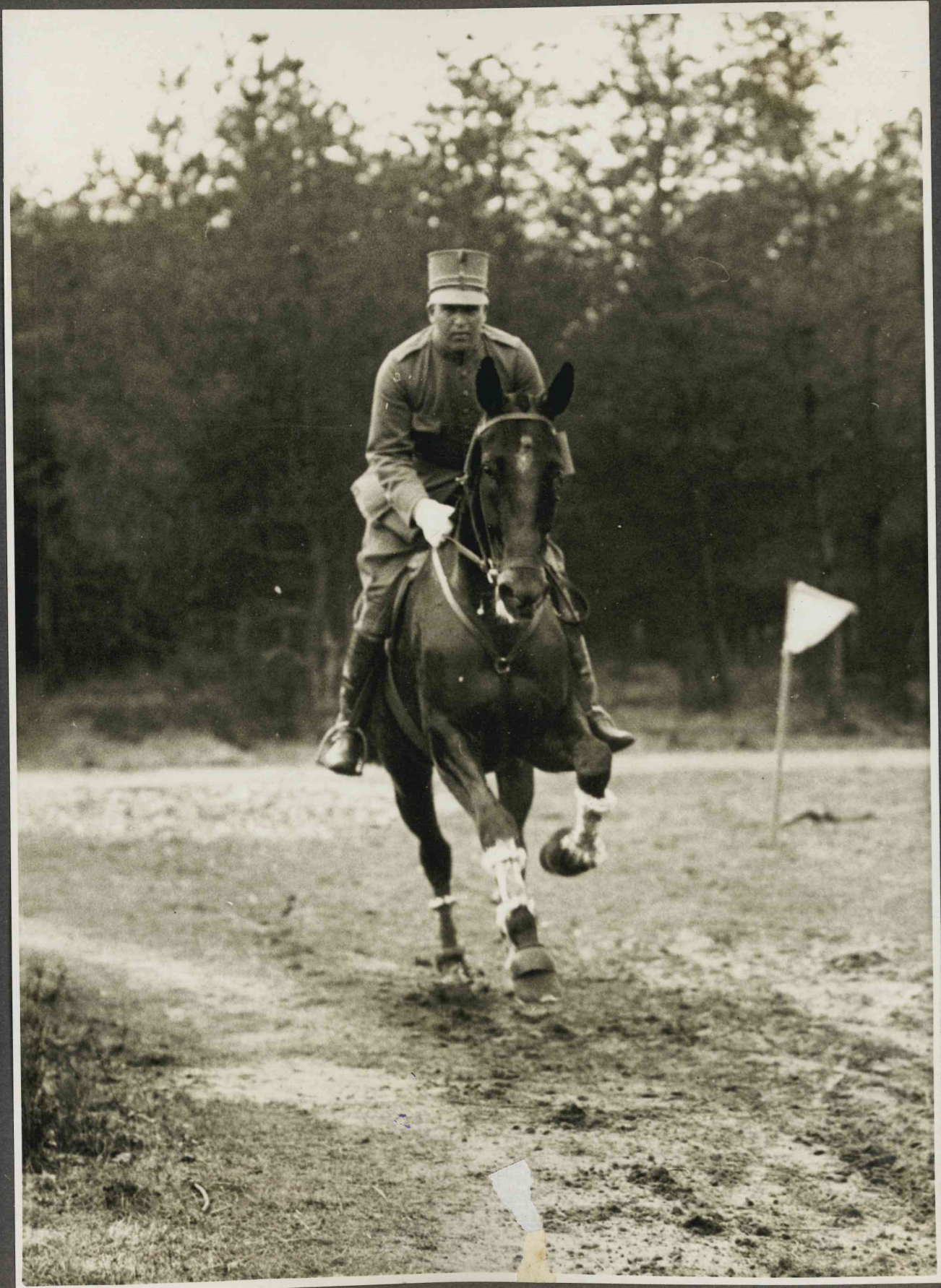

Lieut. C. Hasselman
of Cascade

9321836

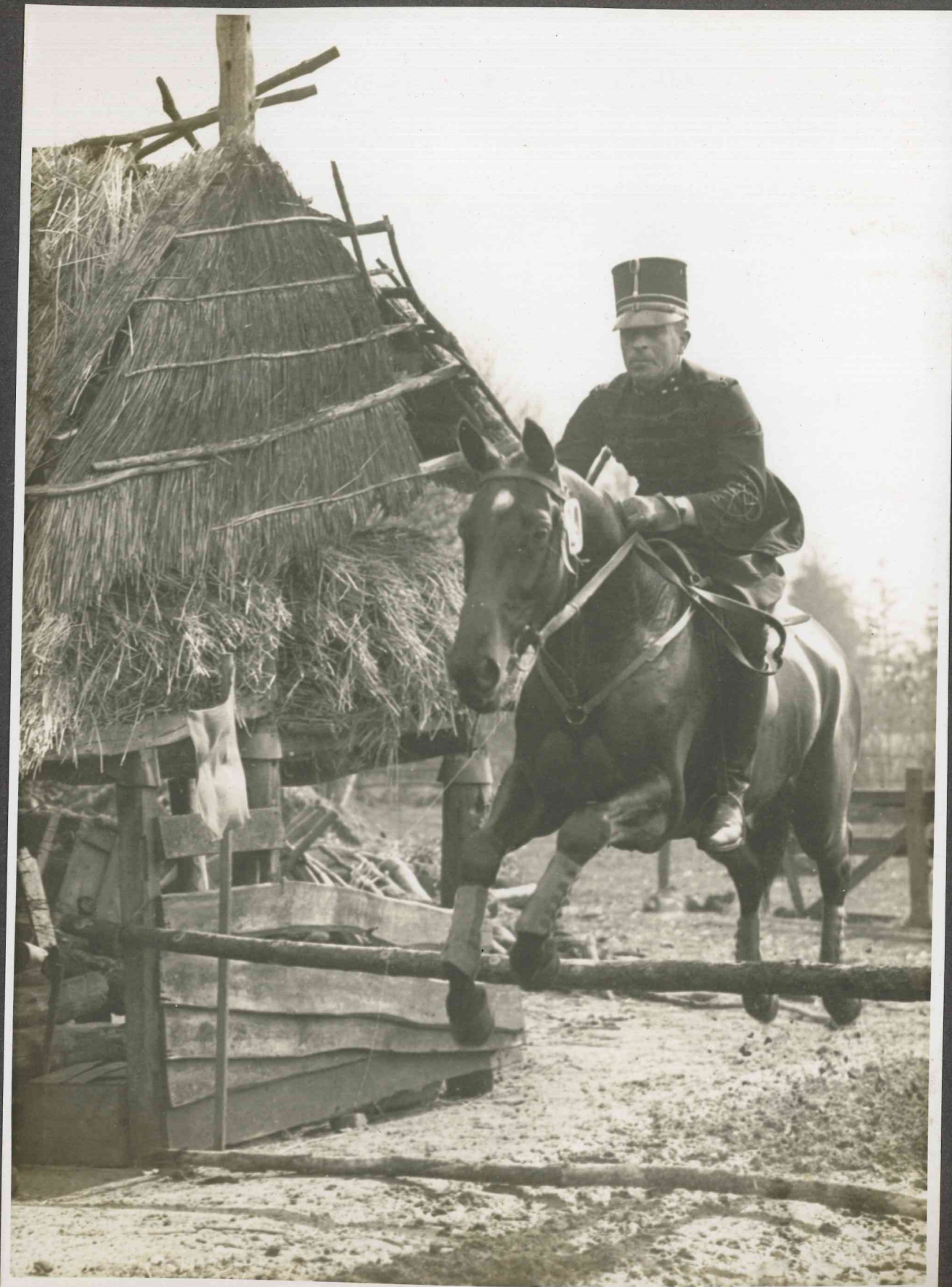

Ritmr. Jhr. van der Goele
op Hoche Queue

9321837



Lieut. Jhr. van Spengler op Alerts

9321835



Luit. van der Hoog op Nut d' IJssse

932-1839



Kapt. Schilling on Jack